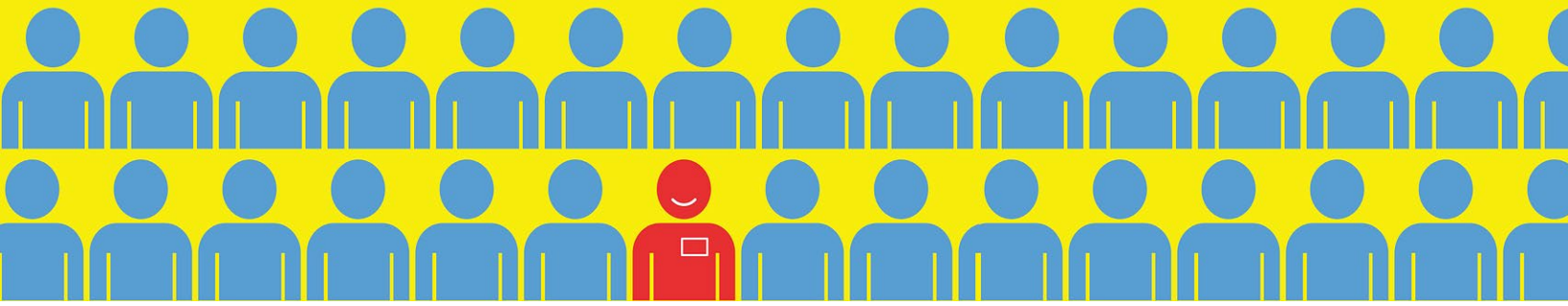

Offre d'emploi - Étudiant universitaire en pharmacie

Le département de pharmacie du CIUSSS de l'Estrie CHUS, RLS de la Haute-Yamaska (Hôpital de Granby) recherche des étudiants inscrits au doctorat de 1er cycle en pharmacie (Pharm.D.) pour un emploi d'été avec possibilité de temps partiel durant l'année scolaire.

Cet emploi vous permettra de développer vos habiletés professionnelles et vos capacités de communication tout en mettant de l'avant votre jugement et votre esprit critique. Nous recherchons des étudiants autonomes, débrouillards, rigoureux et motivés.

Les tâches qui vous seront confiées seront principalement des activités de soutien aux pharmaciens. Par exemple :

- Réalisation d'audits ;
- Révision de guides ou d'outils ;
- Revues d'utilisation des médicaments ;
- Évaluation de la qualité de l'acte ;
- Recherche documentaire ou clinique ;
- Soutien aux pharmaciens sur les unités de soins.

Vous pourrez également être initiés au fonctionnement d'un département de pharmacie et à la prestation des soins pharmaceutiques en établissement de santé.

Salaire compétitif → 21,26 $/heure (ajusté annuellement par le MSSS)

Si vous êtes intéressés, vous pouvez envoyer votre *curriculum vitae* au département de pharmacie par courriel à gentiane.gosselin.ciussse-chus@ssss.gouv.qc.ca

Pour plus d'informations, vous pouvez communiquer avec : Gentiane Gosselin, gentiane.gosselin.ciussse-chus@ssss.gouv.qc.ca

Centre intégré universitaire de santé et de services sociaux de l'Estrie – Centre hospitalier universitaire de Sherbrooke
Québec
Hôpital de Granby