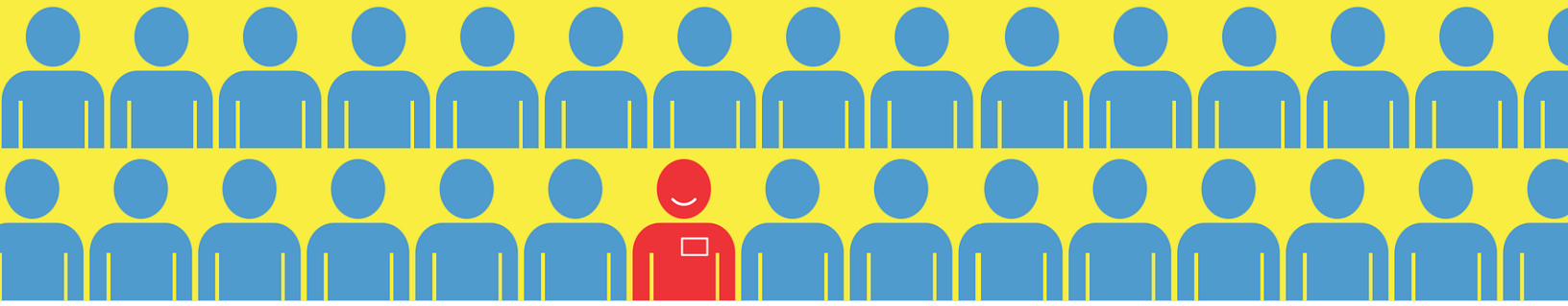

Offre d'emploi - Étudiant universitaire en pharmacie

Le département de pharmacie du Centre universitaire de santé McGill recherche des étudiants inscrits au doctorat de 1er cycle en pharmacie (Pharm.D.) pour un emploi d'été et temps partiel durant l'année scolaire.

Cet emploi vous permettra de développer vos habiletés professionnelles et vos capacités de communication tout en mettant de l'avant votre jugement et votre esprit critique. Nous recherchons des étudiants autonomes, débrouillards, rigoureux et motivés.

Les tâches qui vous seront confiées seront principalement des activités de soutien aux pharmaciens. Par exemple :

- Réalisation d'audits ;
- Révision de guides ou d'outils ;
- Revues d'utilisation des médicaments ;
- Évaluation de la qualité de l'acte ;
- Recherche documentaire ou clinique ;
- Soutien aux pharmaciens sur les unités de soins;
- Bilan comparatif des médicaments

Vous pourrez également être initiés au fonctionnement d'un département de pharmacie et à la prestation des soins pharmaceutiques en établissement de santé.

Salaire → 21,26 $/heure

Si vous êtes intéressés, vous pouvez envoyer votre *curriculum vitae à*
Caroline Beauchamp, pharmacienne chef-adjointe
caroline.beauchamp@muhc.mcgill.ca

Centre universitaire de santé McGill | McGill University Health Centre